Destination ST QUENTIN
L'ART DU MOUVEMENT

Et vous, que faites-vous ce week-end ?

Quelles sont vos habitudes pour Pâques ?

1- Chasser les oeufs en compagnie des enfants ?
2- Le moment privilégié d'un regroupement familial ?
3- La perspective d'un succulent repas ?
4- Profiter d'un long week-end pour découvrir de nouveaux horizons ?
5- Moi, j'aime pas le week-end :-(

Partagez-nous vos moments de bonheur sur la page Facebook !

Expositions, visites, conférences ...

Exposition “Les Jouets du Papa de Papy”

La Maison de Marie-Jeanne

Tous les jours jusqu'au 04 septembre 2022

Papy a eu de la chance. Dans sa famille on a gardé les vieux jouets même les plus en...

EN SAVOIR PLUS

Exposition à la Basilique "Lecture comparée des 7 cathédrales ...

Basilique

Tous les jours jusqu'au 31 juillet 2022

L'association des Amis de la Basilique vous propose de découvrir un exposition perme...

EN SAVOIR PLUS

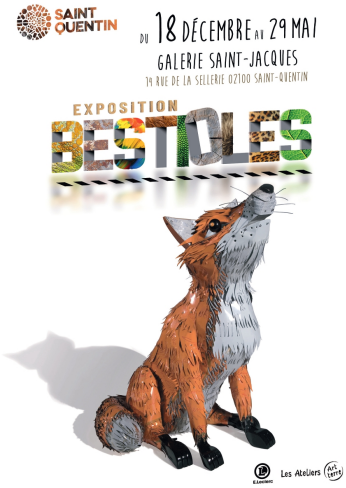

Exposition : Autour des Bestioles

Galerie Saint-Jacques

Tous les jours sauf le Lundi, jusqu'au 29 mai 2022

L'exposition Autour des Bestioles propose un parcours ludique, une façon pédagogique...

EN SAVOIR PLUS

Foire au boudin à Saint-Quentin

Salle Paringault et rue Kennedy

Le dimanche 17 avril 2022 de 08:00 à 18:00

Née il y a plus de trente ans d'une discussion de bistrot, la Foire au boudin revien...

EN SAVOIR PLUS

La Zic & Geek Week

Médiathèque Guy de Maupassant

Du mardi 05 avril 2022 au mardi 19 avril 2022

Concerts, bornes d'arcades mythiques, ateliers, blind test… La Zic & Geek Week...

EN SAVOIR PLUS

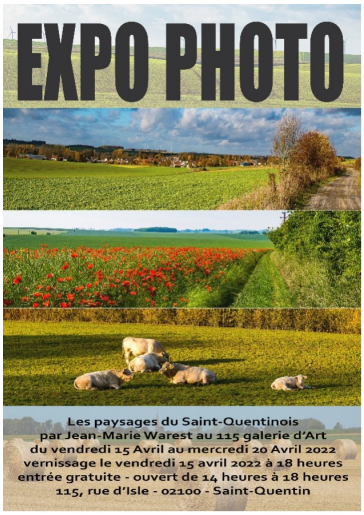

Galerie 115 - Jean-Marie Warest

Galerie 115

Le vendredi 15 avril 2022

« Enfant, je vivais dans un tout petit village où la nature était omniprésente. Main...

EN SAVOIR PLUS

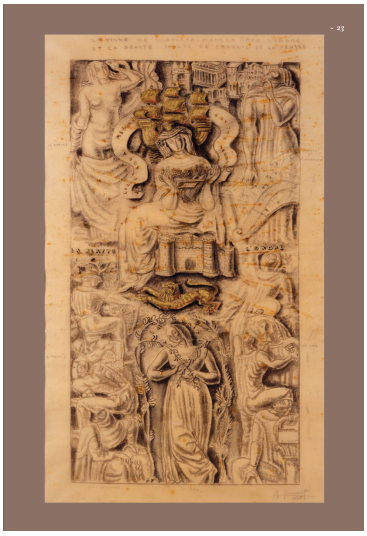

Visite guidée de l'exposition Alfred-Auguste Janniot, génie de...

Musée des Beaux-Arts Antoine Lécuyer

Le samedi 16 avril 2022 de 15:00 à 16:30

Comptant parmi les chefs de file de l'Art déco, Alfred-Auguste Janniot est l'un des ...

EN SAVOIR PLUS

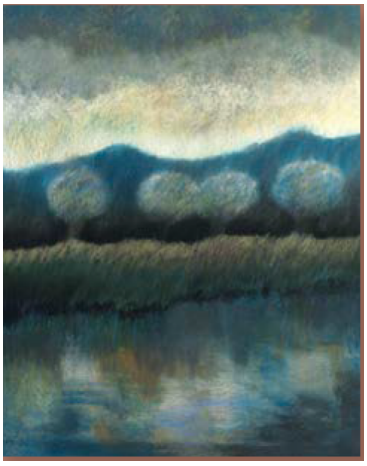

Musée Antoine Lécuyer - De l'ombre à la lumière : le sacre du ...

Musée des Beaux-Arts Antoine Lécuyer

Tous les jours jusqu'au 30 avril 2022

Le Musée des Beaux-Arts Antoine Lécuyer - De l'ombre à la lumière : le sacre du prin...

EN SAVOIR PLUS

EVENEMENT : La chasse aux oeufs

Mairie de Remigny

Le samedi 16 avril 2022 de 14:00 à 17:00

Venez participer aux nombreuses animations organisées cette année dans la commune de...

EN SAVOIR PLUS

Fête foraine du Printemps à Bohain-en-Vermandois

Coulée Verte

Du 09 avril au 17 avril 2022

La fête foraine du Printemps de Bohain en Vermandois est de retour ! Célébrez comme...

EN SAVOIR PLUS

Rassemblement de vieilles voitures à Saint-Quentin

Parking de la place de la liberté

Le dimanche 17 avril 2022 de 10:00 à 12:00

Un rassemblement informel de voitures anciennes est organisé par l'association Saint...

EN SAVOIR PLUS

Exposition d'Isséo : Rond comme le Monde

Maison Familiale d'Henri Matisse

Tous les jours jusqu'au 01 mai 2022

Ne manquez pas de découvrir la nouvelle exposition à la Maison familiale d'Henri Mat...

EN SAVOIR PLUS

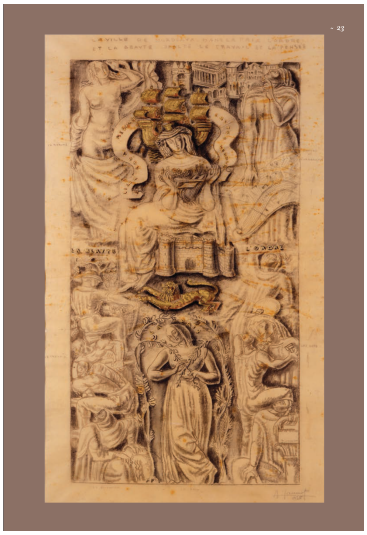

Exposition temporaire Alfred-Auguste Janniot (1889-1969), géni...

Musée des Beaux-Arts Antoine Lécuyer

Tous les jours sauf le Dimanche matin, Lundi, Mardi matin, Jeudi matin, Vendredi matin, jusqu'au 18 septembre 2022

Découvrez cette magnifique exposition temporaire au Musée des Beaux-Arts Antoine Léc...

EN SAVOIR PLUS

PAD 2022 - Goûter au Buffet de la gare

Buffet de la gare

Le samedi 16 avril 2022 à 16:30

Bienvenue au Buffet de la gare, joyau de l'Art déco saint-quentinois ! Imaginez-vous...

EN SAVOIR PLUS

Exposition : Costumes de papier, la fête du Printemps

Maison du Textile

Tous les jours jusqu'au 28 mai 2022

Découvrez du 2 avril au 28 mais 2022, à La Maison du Textile à Fresnoy-le-Grand, mus...

EN SAVOIR PLUS

Concerts, spectacles, festivals ...

La malle à histoire

Médiathèque Guy de MAUPASSANT

Le samedi 16 avril 2022 de 11:00 à 11:45

Histoires à rigoler, histoires à penser, histoires à jouer, histoires à trembler, hi...

EN SAVOIR PLUS

EIFFEL en concert à La Manufacture

La Manufacture

Le samedi 16 avril 2022 de 20:00 à 22:30

En 2019, Eiffel sort un nouvel album. Le sixième en dix-huit ans d'activité. Dix-hui...

EN SAVOIR PLUS

Concert au Kraken Pub - Harvester

Kraken Pub

Le samedi 16 avril 2022 à 22:00

Des potes, du rock et de la ruralité dans une sauce Pop/Rock

EN SAVOIR PLUS

Dédicace : Jean-Claude Spiga chez Cognet

Fnac / Cognet

Le samedi 16 avril 2022 de 15:00 à 18:00

Jean-Claude Spiga sera à la Fnac/Cognet pour une séance de dédicace pour son nouveau...

EN SAVOIR PLUS

Voyage au centre de la Ville

Rendez-vous devant l'Office de Tourisme

Le samedi 16 avril 2022 de 14:30 à 15:30

Sous vos pieds, venez découvrir les richesses du patrimoine souterrain de Saint-Quen...

EN SAVOIR PLUS

Back to 80/90's au Mephisto Pub

Mephisto Pub

Le dimanche 17 avril 2022 de 18:00 à 03:00

Venez nous rejoindre dans notre back flip dédié aux années 80 et 90, avec le pire ma...

EN SAVOIR PLUS

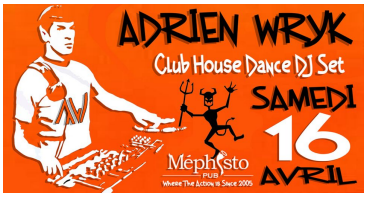

DJ Set au Méphisto Pub - Adrien Wryk

Méphisto Pub

Le samedi 16 avril 2022 de 21:00 à 03:00

Rendez-vous au Méphisto Pub pour une soirée Club House Dance avec le DJ Adrien Wryk...

EN SAVOIR PLUS

Sports et loisirs

À l'écoute des maîtres chanteurs au Parc d'Isle

Parc d'Isle

Le dimanche 17 avril 2022 de 09:30 à 11:30

Pour l'arrivée du printemps, les animateurs du Parc d'Isle vous proposent de découvr...

EN SAVOIR PLUS

Balades en bâcove dans les marais d'Isle à Saint-Quentin

Parc d'Isle

Tous les jours jusqu'au 01 octobre 2022

Venez découvrir, entre chenaux et plans d'eaux, à travers une visite commentée d'une...

EN SAVOIR PLUS

Les parcours du Cœur à Itancourt

Place de la Mairie

Le samedi 16 avril 2022 de 10:00 à 12:00

Fondée en 1964 par deux cardiologues chercheurs et cliniciens, les professeurs Jean...

EN SAVOIR PLUS

Concours de Belote à Saint-Quentin

Salle Vermand Fayet

Le samedi 16 avril 2022 à 17:00

Le SQBB - JSC organise un concours de belote le samedi 16 avril dans la salle Verman...

EN SAVOIR PLUS

La patinoire de La Bulle fête Pâques

Bulle

Le dimanche 17 avril 2022

Pendant 2 jours la patinoire de la Bulle à Saint-Quentin fête Pâques ! Plusieurs ac...

EN SAVOIR PLUS

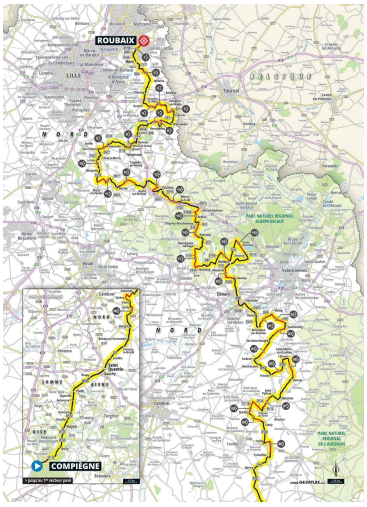

Passage du Paris-Roubaix sur le Saint-Quentinois

Le samedi 16 avril 2022

Les 16 et 17 avril, la mythique course du Paris-Roubaix ou « L'enfer du Nord » va tr...

EN SAVOIR PLUS

Le grand bal du CCAS au Casino à Saint-Quentin

Casino

Le samedi 16 avril 2022 à 14:00

Le CCAS de Saint-Quentin et la Ville organisent un grand bal à destination des séni...

EN SAVOIR PLUS

Un samedi animé à Saint-Quentin : Les oeufs-lympiades

Le samedi 16 avril 2022 de 14:00 à 18:00

Les oeufs-lympiades débarquent sur la place de l'hôtel de ville de Saint-Quentin le ...

EN SAVOIR PLUS

Marchés, Brocantes ...

Jeux en familles

Galeries Saint-Jacques

Le samedi 16 avril 2022 de 10:30 à 12:00

Trois jeux vous sont proposés ! Jeu 1 : La médiatrice fera la distribution de petit...

EN SAVOIR PLUS

Atelier famille : T'es Miró ?

Galerie Saint-Jacques

Le samedi 16 avril 2022 de 15:30 à 17:00

Dans ses compositions, Joan Miró peint des figures et symboles étranges, des insecte...

EN SAVOIR PLUS

Blind test - Les musiques de jeux vidéo

Médiathèque Guy de Maupassant

Le samedi 16 avril 2022 de 16:00 à 17:00

Pour conclure cette semaine sous l'ambiance des bornes d'arcades de la Zic & Gee...

EN SAVOIR PLUS

Marché fermier de Vermand

Place de l'église

Le vendredi 15 avril 2022 de 15:30 à 18:30

Pionnière sur la #DestinationSaintQuentin, la commune de Vermand organise les 1ers e...

EN SAVOIR PLUS

La chasse aux oeufs au Parc d'Isle

Parc d'Isle

Le samedi 16 avril 2022 de 14:00 à 18:00

Tu as entre 0 et 11 ans, viens t'amuser le samedi 16 avril de 14h à 18h au Parc d'Is...

EN SAVOIR PLUS

Marché fermier à Annois

Marché fermier à Annois

Foyer

Le dimanche 17 avril 2022 de 09:00 à 12:30

Le marché fermier de la commune d'Annois aura lieu le dimanche 17 avril de 9h à 12...

EN SAVOIR PLUS

Retrouvez tout l'agenda en ligne !

Belle semaine à tous !

Vous organisez une manifestation et vous ne la retrouvez pas dans cette liste ?

Contactez Dayan qui vous guidera dans la démarche et profitez gratuitement de notre outil !

Cet e-mail a été envoyé à elodie.beauget@saint-quentin.fr
Vous avez reçu cet email car vous vous êtes inscrit sur OFFICE DE TOURISME ET DES CONGRÈS DU SAINT-QUENTINOIS.

Se désinscrire

© 2022 OFFICE DE TOURISME ET DES CONGRÈS DU SAINT-QUENTINOIS